

Änderungsbeschluss

Dieser Bebauungsplan ist gemäß § 2 Abs. 1, § 1 Abs. 8 BauGB durch Beschluss des Rates vom geändert worden.

Der Änderungsbeschluss ist am ortsüblich bekannt gemacht worden.

Ortsgemeinde Plaidt, den

Peter Wilkes
(Ortsbürgermeister)

frühzeitige Unterrichtung der Öffentlichkeit gemäß § 13a Abs. 3 Nr. 2, § 3 Abs. 1 BauGB

Mit Bekanntmachung des Aufstellungsbeschlusses am wurde gemäß § 13a Abs. 3 Satz 1 Nr. 2 darauf hingewiesen, wo sich die Öffentlichkeit über die allgemeinen Ziele und Zwecke sowie wesentlichen Auswirkungen der Planung unterrichten kann und das sich die Öffentlichkeit bis zum zur Planung äussern kann.

Ortsgemeinde Plaidt, den

Peter Wilkes
(Ortsbürgermeister)

Beteiligung der Öffentlichkeit gemäß § 3 Abs. 2 BauGB

Beteiligung der Behörden gemäß § 4 Abs. 2 BauGB

Diese Bebauungsplanänderung hat gemäß § 3 Abs. 2 BauGB nebst Text und Begründung in der Zeit vom bis einschließlich zu jedermanns Einsicht offengelegen.

Die Offenlegung wurde am ortsüblich bekannt gemacht.

Mit Schreiben vom wurden die Behörden und sonstigen Träger öffentlicher Belange aufgefordert, eine Stellungnahme vorzulegen.

Ortsgemeinde Plaidt, den

Peter Wilkes
(Ortsbürgermeister)

Beschluss über die Bebauungsplanänderung

Diese Bebauungsplanänderung ist gemäß § 10 Abs. 1 BauGB vom Rat am als Satzung beschlossen worden.

Ortsgemeinde Plaidt, den

Peter Wilkes
(Orsbürgermeister)

Ausfertigung

Die Bebauungsplanänderung, bestehend aus einer durch Zeichen und Schrift erläuterten Zeichnung mit textlichen Festsetzungen, stimmt mit allen ihren Bestandteilen mit dem Willen des Rates überein.

Das für die Bebauungsplanänderung vorgeschriebene gesetzliche Verfahren wurde eingehalten.

Die Bebauungsplanänderung wird hiermit ausgefertigt. Sie tritt mit dem Tage ihrer Bekanntmachung in Kraft.

Ortsgemeinde Plaidt, den

Peter Wilkes
(Ortsbürgermeister)

Inkrafttreten

Die Bebauungsplanänderung ist gemäß § 10 Abs. 3 BauGB am bekannt gemacht worden.

Mit diesem Datum ist die Bebauungsplanänderung in Kraft getreten.

Ortsgemeinde Plaidt, den

Peter Wilkes
(Ortsbürgermeister)

- Rechtsgrundlagen:**
- Baugesetzbuch (BauGB) in der Fassung der Bekanntmachung vom 03. November 2017 (BGBl. I S. 3634), das zuletzt durch Artikel 3 des Gesetzes vom 20. Dezember 2023 (BGBl. 2023 I Nr. 394) geändert worden ist
 - Verordnung über die bauliche Nutzung der Grundstücke (BauNVO) in der Fassung der Bekanntmachung vom 21. November 2017 (BGBl. I S. 3786), die durch Artikel 2 des Gesetzes vom 03. Juli 2023 (BGBl. 2023 I Nr. 176) geändert worden ist
 - Verordnung über die Ausarbeitung der Bauleitpläne und die Darstellung des Planinhalts (Planzeichenverordnung - PlanzV) vom 18. Dezember 1990 (BGBl. S. 58), die zuletzt durch Artikel 3 des Gesetzes vom 14. Juni 2021 (BGBl. I S. 1802) geändert worden ist
 - Landesbauregulation Rheinland-Pfalz (LBarO) vom 24. November 1998 (GVBl. S. 365), zuletzt geändert durch Gesetz vom 07.12.2022 (GVBl. S. 403)
 - Landesgesetz zur nachhaltigen Entwicklung von Natur und Landschaft (Landesnaturschutzgesetz - LNatSchG) vom 06. Oktober 2015 (GVBl. S. 283), zuletzt geändert durch Artikel 8 des Gesetzes vom 26.06.2020 (GVBl. S. 287)
 - Gesetz über Naturschutz und Landschaftspflege (Bundesnaturschutzgesetz - BNatSchG) vom 29. Juli 2009 (BGBl. I S. 2542), das zuletzt durch Artikel 3 des Gesetzes vom 08. Dezember 2022 (BGBl. I S. 2240) geändert worden ist
 - Denkmalschutzgesetz (DSchG) vom 23. März 1978 (GVBl. S. 159), zuletzt geändert durch Artikel 4 des Gesetzes vom 28.09.2021 (GVBl. S. 543)
 - Gesetz zum Schutz vor schädlichen Umwelteinwirkungen durch Luftverunreinigungen, Geräusche, Erschütterungen und ähnliche Vorgänge (Bundes-Immissionsschutzgesetz - BImSchG) in der Fassung der Bekanntmachung vom 17.05.2013 (BGBl. I S. 1274), das zuletzt durch Artikel 11 Abs. 3 des Gesetzes vom 26.07.2023 (BGBl. I S. 202) geändert worden ist
 - Gesetz zum Schutz vor schädlichen Bodenveränderungen und zur Sanierung von Altlasten (Bundes-Bodenschutzgesetz - BBodSchG) vom 17. März 1998 (BGBl. I S. 502), das zuletzt durch Artikel 7 des Ge-setzes vom 25. Februar 2021 (BGBl. I S. 306) geändert worden ist
 - Landeskreislaufrwirtschaftsgesetz (LKWG) vom 22. November 2013 (GVBl. S. 459), zuletzt geändert durch Artikel 1 des Gesetzes vom 25.07.2023 (GVBl. S. 207)
 - Gesetz über die Umweltverträglichkeitsprüfung (UVPG) in der Fassung der Bekanntmachung vom 18. März 2021 (BGBl. I S. 540), das durch Artikel 10 des Gesetzes vom 22. Dezember 2023 (BGBl. 2023 I Nr. 409) geändert worden ist
 - Landesgesetz über die Umweltverträglichkeitsprüfung (LUVPG) vom 22. Dezember 2015 (GVBl. S. 516), zuletzt geändert durch Artikel 1 des Gesetzes vom 27.03.2018 (GVBl. S. 55)
 - Bundesfernstraßengesetz (FStrG) in der Fassung der Bekanntmachung vom 28. Juni 2007 (BGBl. I S. 1206), das zuletzt durch Artikel 6 des Gesetzes vom 22. Dezember 2023 (BGBl. 2023 I S. 409) geändert worden ist
 - Landesstraßengesetz (LStrG) vom 1. August 1977 (GVBl. S. 273), zuletzt geändert durch § 84 des Geset-zes vom 07.12.2022 (GVBl. S. 413)
 - Gesetz zur Ordnung des Wasserhaushalts (Wasserhaushaltsgesetz - WHG) vom 31. Juli 2009 (BGBl. I S. 2585), das zuletzt durch Artikel 5 des Gesetzes vom 22. Dezember 2023 (BGBl. 2023 I S. 409) geändert worden ist
 - Wassergesetz für das Land Rheinland-Pfalz (Landeswassergesetz - LWG) in der Fassung der Bekanntma-chung vom 14. Juli 2015 (GVBl. S. 127), zuletzt geändert durch Artikel 2 des Gesetzes vom 08.04.2022 (GVBl. S. 118)
 - Landesgesetz zur Installation von Solaranlagen (Landessolargesetz - LSolarG) vom 30. September 2021 (GVBl. 2021, 550), zuletzt geändert durch Gesetz vom 22.11.2023 (GVBl. 367)
 - Gemeindeordnung (GemO) in der Fassung vom 31. Januar 1994 (GVBl. S. 153), zuletzt geändert durch Artikel 2 des Gesetzes vom 24.05.2023 (GVBl. S. 133)

Hinweis:
Die der Planung zugrundeliegenden Vorschriften (Gesetze, Verordnungen, Erlasse und DIN- Vorschriften) können bei der Verbandsgemeindeverwaltung Pellenz, Rathausstraße 2-4 in 56637 Plaidt während der Dienststunden eingesehen werden.

Bebauungsplan "Gewerbedreieck A 61 / L 117" 5. Änderung

Ortsgemeinde:	Plaidt	Verbandsgemeinde: Pellenz
Gemarkung:	Plaidt	Flur: 9
Maßstab:	1:1.000	

Übersichtsplan: Auszug aus der TK 25, Maßstab 1:15.000

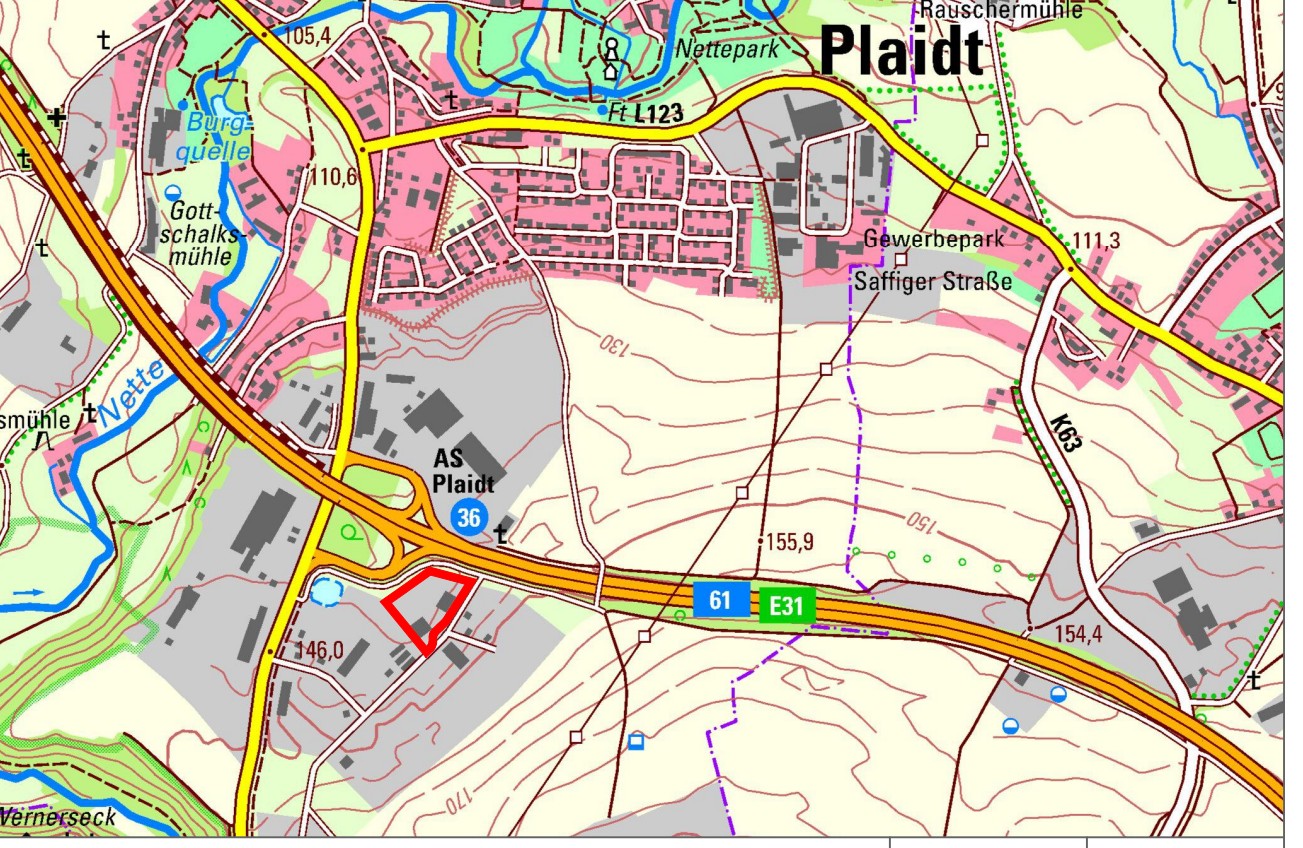

Gehört zu den Verfahren gem. § 3 Abs. 1 und § 4 Abs. 1 BauGB	März 2024	AW / JB
Änderung	Datum	Name

FASSBENDER WEBER INGENIEURE PartGmbH

Dipl.-Ing. (FH) M. Faßbender Dipl.-Ing. A. Weber

Brohltalstraße 10 Tel.: 02633/4562-0 E-Mail: info@fassbender-weber-ingenieure.de
56656 Brohl-Lützing Fax: 02633/456277 Internet: www.fassbender-weber-ingenieure.de

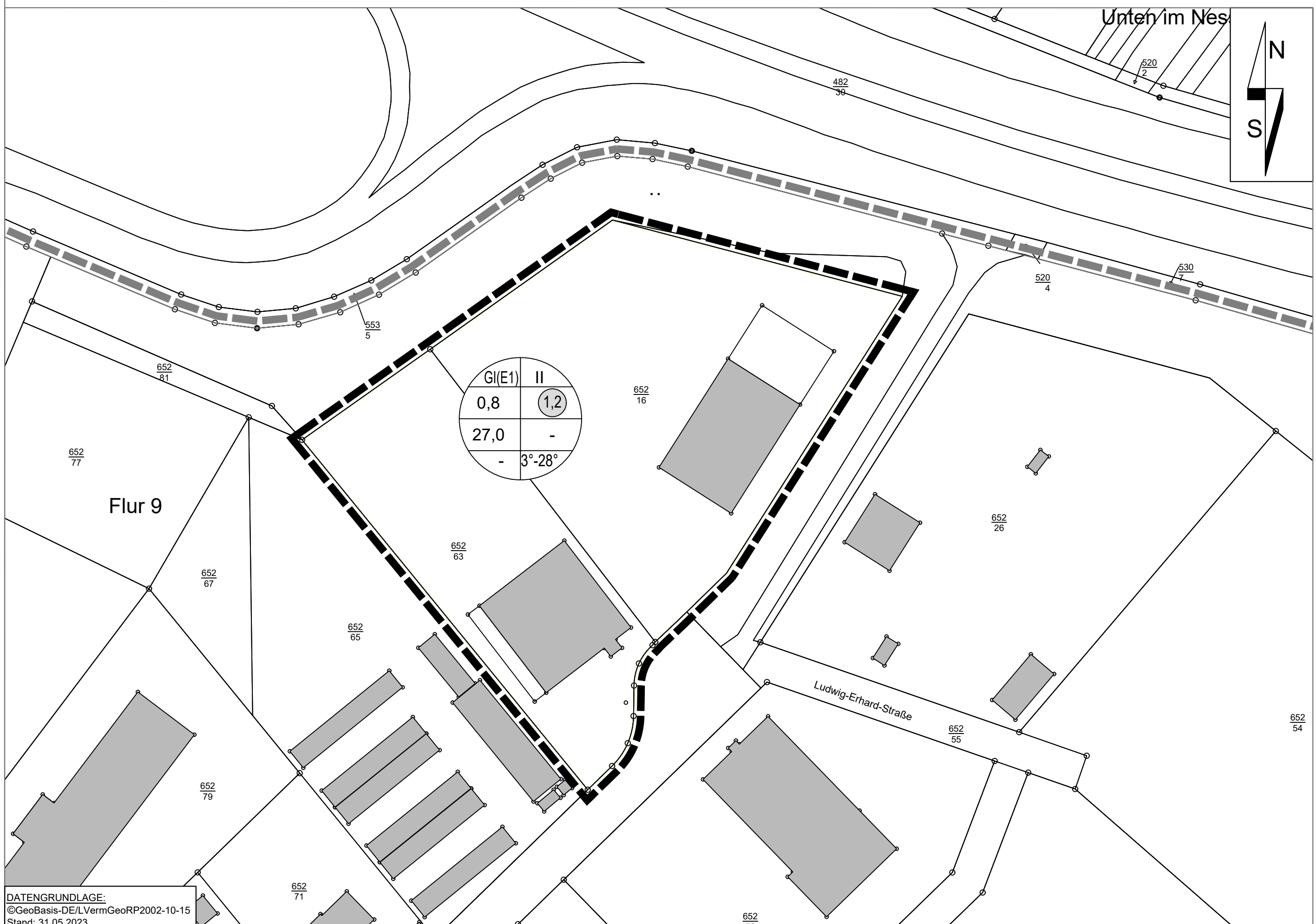

Zeichenerklärung
Nachrichtliche Darstellungen und Darstellungen aus der Katastergrundlage

- Flurstücksnummer
- Flurstücksgrenze
- vorh. Nebengebäude oder Wirtschaftsgebäude
- vorh. Hauptgebäude

Zeichenerklärung
Zeichnerische Festsetzungen

Füllschema der Nutzungsschablone

	a) Art der baulichen Nutzung	b) Zahl der Vollgeschosse
	c) Grundflächenzahl (GRZ)	d) Geschossflächenzahl (GFZ)
e) Gebäudehöhe	f) Bauweise	
g) -	h) Dachneigung	

- Maß der baulichen Nutzung**
(§ 9 Abs. 1 Nr. 1 BauGB, §§ 16 - 21a BauNVO)
- 0,8 Grundflächenzahl
 - 1,2 Geschossflächenzahl
 - II Zahl der Vollgeschosse als Höchstmaß
 - 27,0 Höhe der baulichen Anlage als Höchstmaß

- Sonstige Planzeichen**
- Grenze des räumlichen Geltungsbereiches (§ 9 Abs. 7 BauGB)
 - Grenze des Ursprungs Bebauungsplanes von 1999
 - 3°-28° Dachneigung

textliche Festsetzung
2.5 Gestaltung von Außenwänden (neu)

Die Außenwände von Gebäuden und Silos ab einer Höhe von mehr als 15 m (Bezugshöhen nach Textfestsetzung Nummer 1.4) sind im unteren Drittel in Gelb- und Beige-Tönen (RAL 1000 Grünbeige, 1001 Beige, 1002 Sandgelb, 1014 Elfenbein, 1015 Hellelfenbein, 1019 Graubeige, 1020 Olivgelb) oder Grüntönen (RAL 6001 Smaragdgrün, 6002 Laubgrün, 6010 Grasgrün, 6011 Resedagrün) und in den oberen 2 Dritteln in Grautönen (RAL 7001 Silber-grau, 7005 Mausgrau, 7009 Grüngrau, 7010 Zeltgrau, 7011 Eisengrau, 7012 Basaltgrau, 7015 Schiefergrau, 7030 Steingrau, 7036 Platingrau, 7037 Staubgrau, 7039 Quarzgrau, 7042 Verkehrsgrau A, 7043 Verkehrsgrau B) oder Blautönen (RAL 5014 Taubenblau, 5024 Pastellblau) zu gestalten. Hellere Blautöne sind ebenfalls zulässig.