

Plan 3: "Bewertung der Landschaftsbildeinheiten"

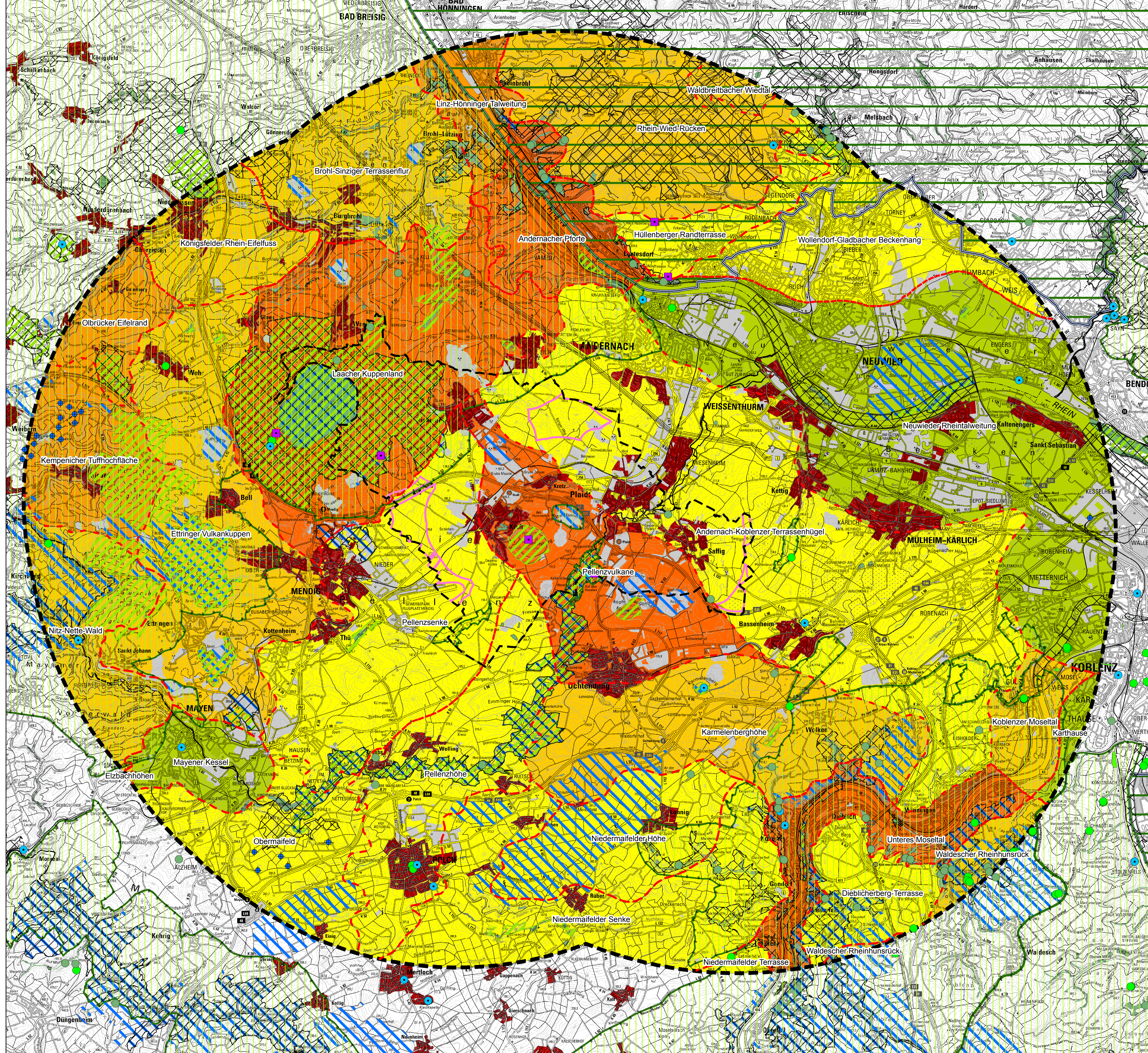

- Zeichenerläuterung**
- + Bestandsanlagen
 - repräsentativer Blickpunkt zur Durchführung einer Sichtachsenanalyse
 - Kulturanlage mit Fernwirkung
 - Naturdenkmal gemäß § 28 BNatSchG (Punkt)
 - Biotop gemäß § 30 BNatSchG (Punkte)
 - Grenze Verbandsgemeinde
 - Grenze Landschaftsbildeinheit / Naturraum
 - Grenze Untersuchungsraum
 - Wohnbaufläche, gemischte Baufläche, im Zusammenhang bebauete Ortsteile im Sinne des § 34 BauGB
 - geplante Konzentrationszonen
 - Landschaftsschutzgebiet (LSG)
 - Naturpark (NP)
 - Naturpark Kernzone
 - Naturschutzgebiet gemäß § 23 BNatSchG
 - Vogelschutzgebiet
 - FFH - Gebiet
 - Biotop gemäß § 30 BNatSchG (Flächen)
 - Naturdenkmal gemäß § 28 BNatSchG (Fläche)
- Bewertungsstufen Landschaftsbildeinheiten**
- sehr hoch
 - hoch - sehr hoch
 - hoch
 - mittel - hoch
 - mittel
 - gering - mittel
 - gering
 - sehr gering

Maßstab 1 : 50.000

**Fortschreibung des Flächennutzungsplans der
Verbandsgemeinde Pellenz, "Teilplan Windenergie"**

Stadt / Gemeinde:	Flur:
Gemarkung:	Maßstab: 1 : 50.000
Verbandsgemeinde: Pellenz	Datum: Juni 2021

Landschaftsbildanalyse
Plan 3: "Bewertung der Landschaftsbildeinheiten"

Bearbeiter:	Landschaftsarchitekt E. Wilhelm
Änderungen:	Datum: Name: